VISIT…

LANZAROTE Caliente.com

★特別収録曲

アシタカとサン

〔Original Key's Piano Solo Version〕

Music by Joe Hisaishi
Piano Arranged by Hitomi Kawata

ワン・ポイント・アドヴァイス

★オリジナル通りの変ニ長調Version。ハ長調Version より、更に原曲に近づいています。♭が5つも付いていますが、その調性の放つ緊張感が、より幻想的な雰囲気を作り出しています。左手はテヌートの付いているベースとアルペジオ、これらのどちらも固い音の響きにならない為に、丸く半円を描く様に弾きましょう。やはり、con tenerezza（優しく・愛情を込めての意）通りに弾きましょう。

Arranged by 川田ひとみ
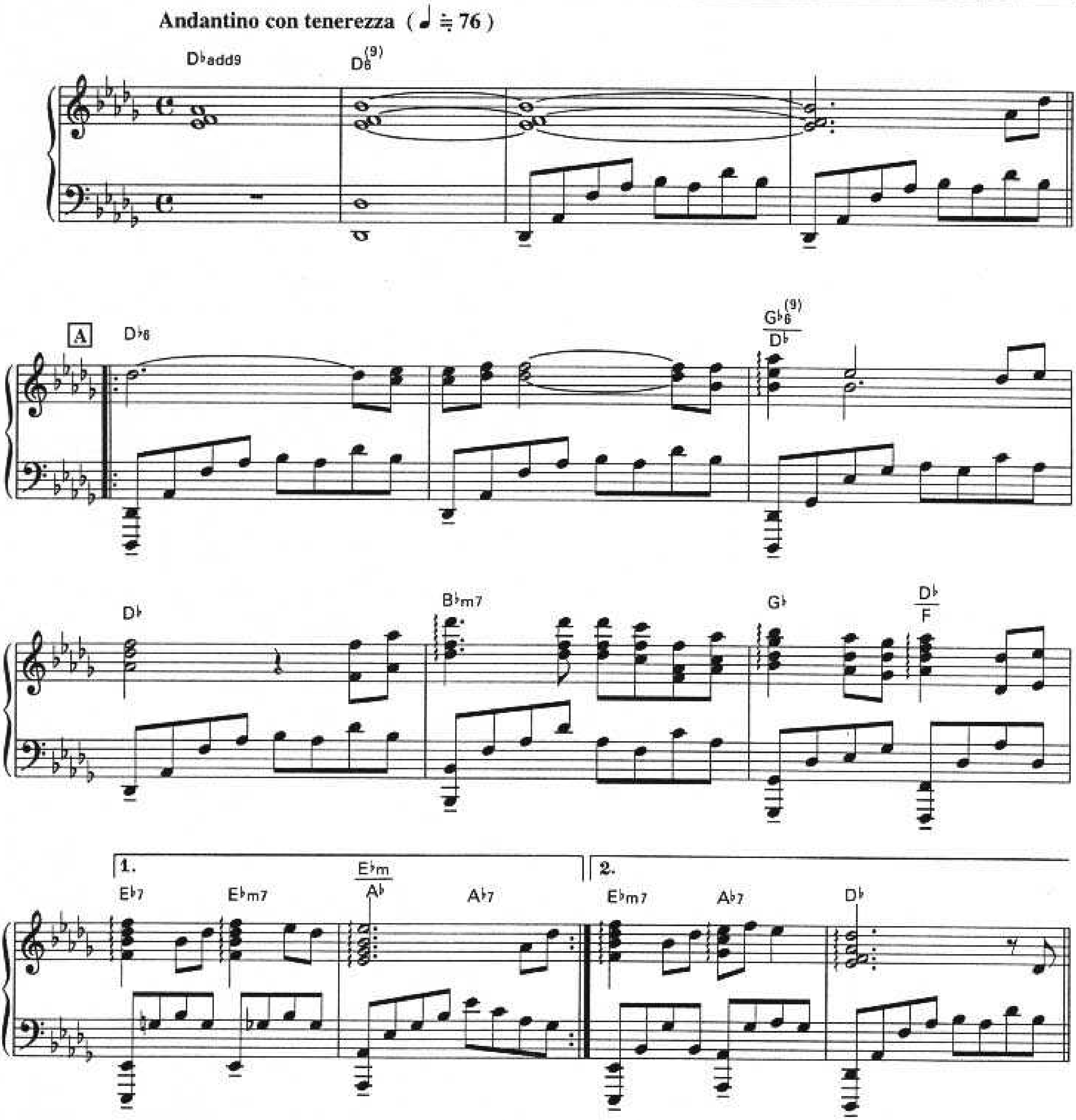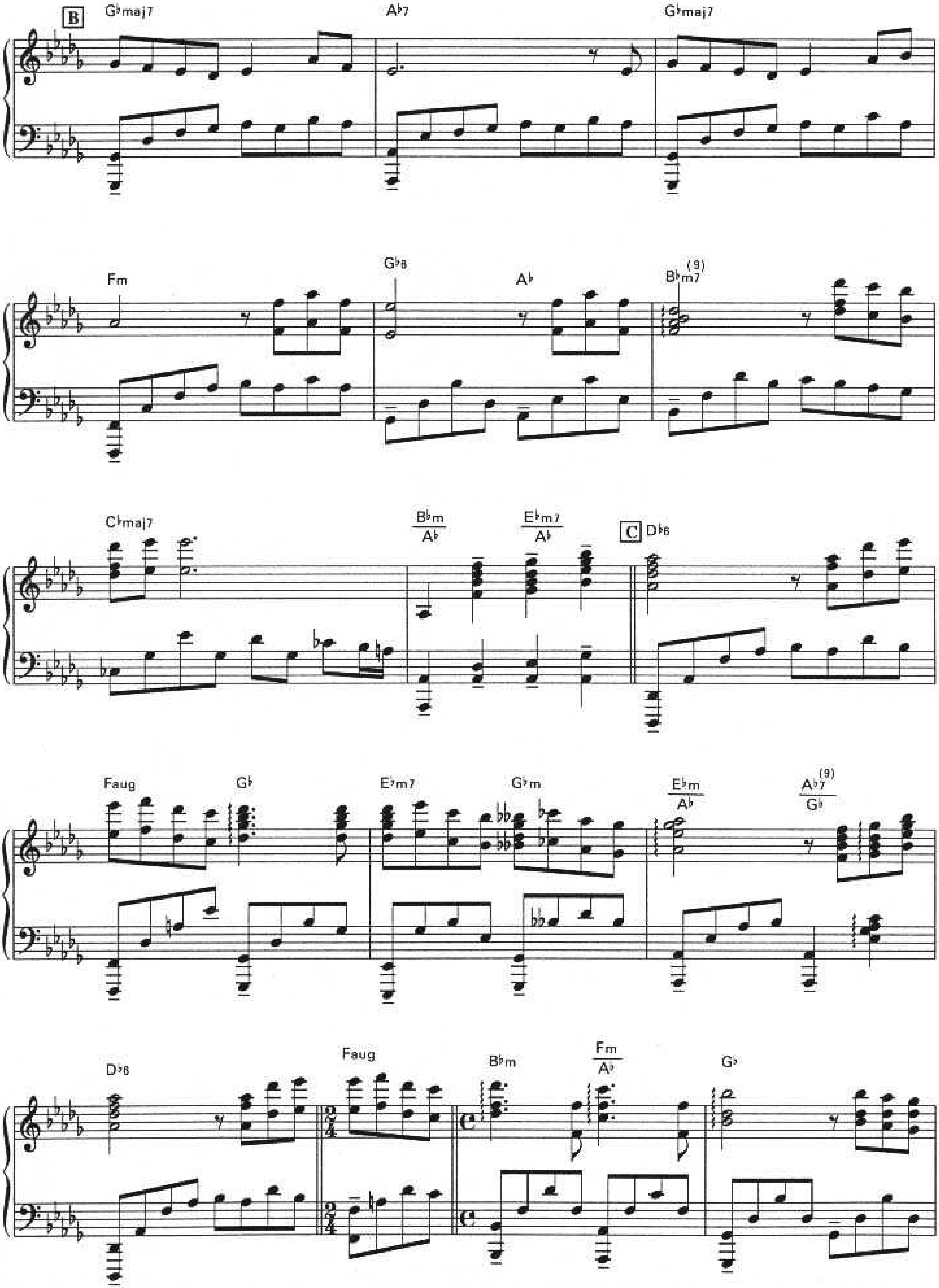
B
G♭maj7
A♭7
G♭maj7
Fm
G♭6
A♭
B♭m7(9)
C♭maj7
B♭m/A♭
E♭m7/A♭
C
D♭6
Faug
G♭
E♭m7
G♭m
E♭m/A♭
A♭7(9)/G♭
D♭6
Faug
B♭m
Fm/A♭
G♭
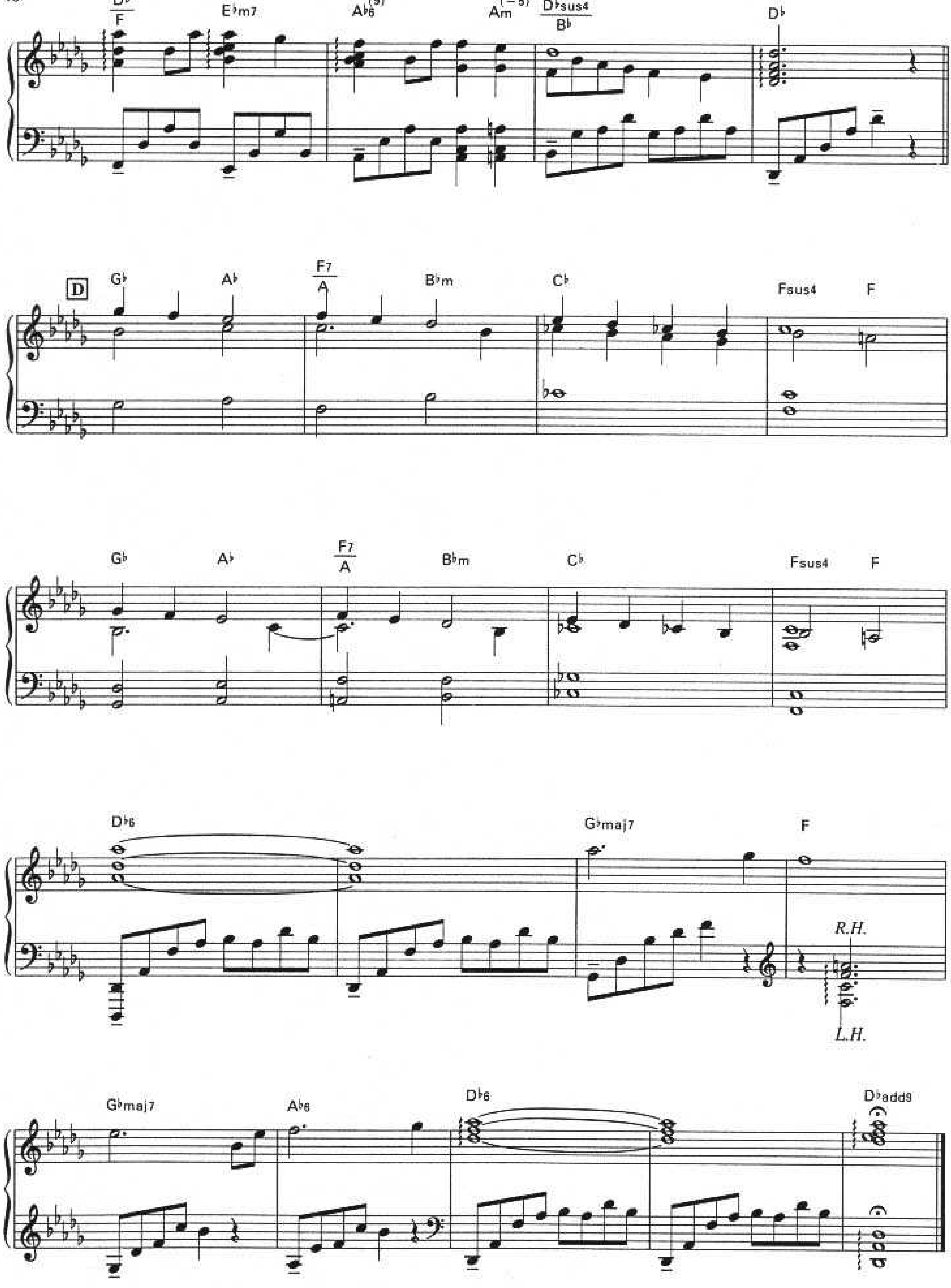
D♭/F
E♭m7
A♭6(9)
Am(−5)
D♭sus4/B♭
D♭
D
G♭
A♭
F7/A
B♭m
C♭
Fsus4
F
G♭
A♭
F7/A
B♭m
C♭
Fsus4
F
D♭6
G♭maj7
F
R.H.
L.H.
G♭maj7
A♭6
D♭6
D♭add9